

Het bijplaatsen van spouwankers in spouwmuren met DryFix

System Omschrijving

1. De reparatiemethode laten bepalen door TWC-ingenieurs en laten uitvoeren door deskundige, door TWC opgeleide, vakmensen.
2. Laat voor het bepalen van de doorsnede en lengte van de DryFix spouwankers, een trekproef door TWC-vakmensen uitvoeren.
3. Op basis van het Herstel- en Trekproefadvies van TWC, markeer de plaatsen waar de gaten dienen te komen ten behoeve van de DryFix ankers.
4. Boor met een boormachine met cilindrische aansluiting de gaten op de gemarkeerde plaatsen, in de doorsnede zoals in het TWC advies wordt aangegeven, voor en op de specifieke diepte.
5. Verzekert u er van dat de stenen niet te droog zijn voor u begint aan de volgende stap.
6. Maak gebruik van HeliFix WB primer bij poreuze stenen ondergronden of in vergelijkbare situaties.
7. Installeer de zelftappende DryFix ankers in de voorgeboorde gaten door middel van het DryFix hulpstuk en klopboormachine met SDS aansluiting.
8. Repareer de gaten in de stenen af met het **speciale restauratiemortel Systeem**, overeenkomstig met het bestaande metselwerk.

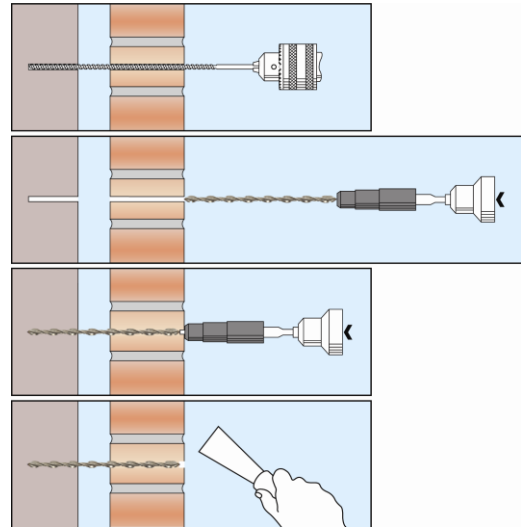

Opmerking:

De gaten in de stenen kunt u herstellen met het **speciale restauratiemortel Systeem**, een onderdeel van het TOTAL WALL CONCEPT

1. Maak de gaten goed schoon.
2. Behandel de gaten bij zeer droge stenen met HeliFix WB primer.
3. Vul de gaten op met de op kleur gemaakte speciale **restauratiemortel**.
4. Breng met behulp van handveger, roller of ander gereedschap de structuur van het bestaand steen oppervlak aan.

Aanbevolen gereedschap

- Gebruik voor het voorbereiden van de gaten een boormachine met cilindrische aansluiting;
- Gebruik voor het intappen van de DryFix ankers een SDS roterende klopboormachine 650/700w met het DryFix hulpstuk.

Algemene opmerkingen

Wanneer applicatie omstandigheden verschillen van dit detail, of u wenst gericht advies voor uw projectomstandigheden, neem dan contact op met:

TOTAL WALL CONCEPT

Telefoon: +31 (0) 88 – 111 25 25

Telefax: +31 (0) 88 – 111 25 26

E-mail: info@totalwallconcept.nl

Website: www.totalwallconcept.nl

Onze technische mensen kunnen u volledige ondersteuning leveren inclusief:

- Advies voor alle scheurherstelwerkzaamheden in metselwerk.
- Ondersteuning en voorbereiding van complete reparatievoorstellen voor specifieke situaties.
- Inventarisatie en uitvoering van grootschalige projecten op offertebasis.

De volgende uitvoeringscriteria zijn bepalend, tenzij anders vermeld:

Gebruik geen HeliBond producten bij een omgevingstemperatuur van lager dan +4 graden of lagere temperatuursverwachtingen. In alle situaties dient de voeg voorafgaand aan de HeliBond injectie goed vochtig en / of mer HeliFix WB primer behandeld te zijn.

Controleer speciaal bij warme weersomstandigheden of het metselwerk voldoende vochtig is, om 'verbranding' van de HeliBond specie te voorkomen. Het best kan de voeg vlak voor het injecteren met HeliBond mortel, met water gespoeld of met HeliFix WB primer behandeld worden.

De uitvoeringscriteria zijn uitsluitend hoofdrichtlijnen. Total Wall Concept behoudt zich het recht toe de details aan te passen als dit noodzakelijk is.

total
wall
concept®

ORIGINAL